

Adresse du projet
26 rue Victor Hugo
40021 Mont-de-Marsan

Réaménagement intérieur des locaux
regroupant l'Accueil Général de la
Préfecture
et la Direction de la Citoyenneté et de
l'Immigration

Désignation

Coupes et Façades

maître d'œuvre

Peretto & Peretto Architectes

8 rue des Minimes - 40000 MONT-DE-MARSAN
tel : 05 56 21 42 42 - fax : 05 56 21 38 32
Email : peretto@peretto.com

Bureau d'étude TCE
SETIS : SA Ingénierie

14 rue de la République - 40000 MONT-DE-MARSAN
tel : 05 56 21 34 34 - fax : 05 56 21 34 41
Email : setis@setis.com

Ordonnance - Planage - Coordination
LABADIE ECONOMIE & COORDINATION

1 rue de la République - 40000 MONT-DE-MARSAN
tel : 05 56 21 34 34 - fax : 05 56 21 34 41
Email : labadie@labadie.com

Bureau de Contrôle
ARAVI SUDLOIRE SAS

Zone Industrielle - 40000 MONT-DE-MARSAN
tel : 05 56 21 34 34 - fax : 05 56 21 34 41
Email : aravi@aravi.com

CALESTREME SA

100 rue de la République - 40000 MONT-DE-MARSAN
tel : 05 56 21 34 34 - fax : 05 56 21 34 41
Email : calestre@calestre.com

maître d'ouvrage

Préfecture des Landes

26 rue Victor Hugo - 40021 MONT-DE-MARSAN

Assistance maîtrise d'ouvrage

SEM 47

5 rue de la République - 40000 MONT-DE-MARSAN

modifications

ind

date

modifications

date

03/06/2025

affaire n°

23 E17M

échelle :

1/100

DCE

DCE 2

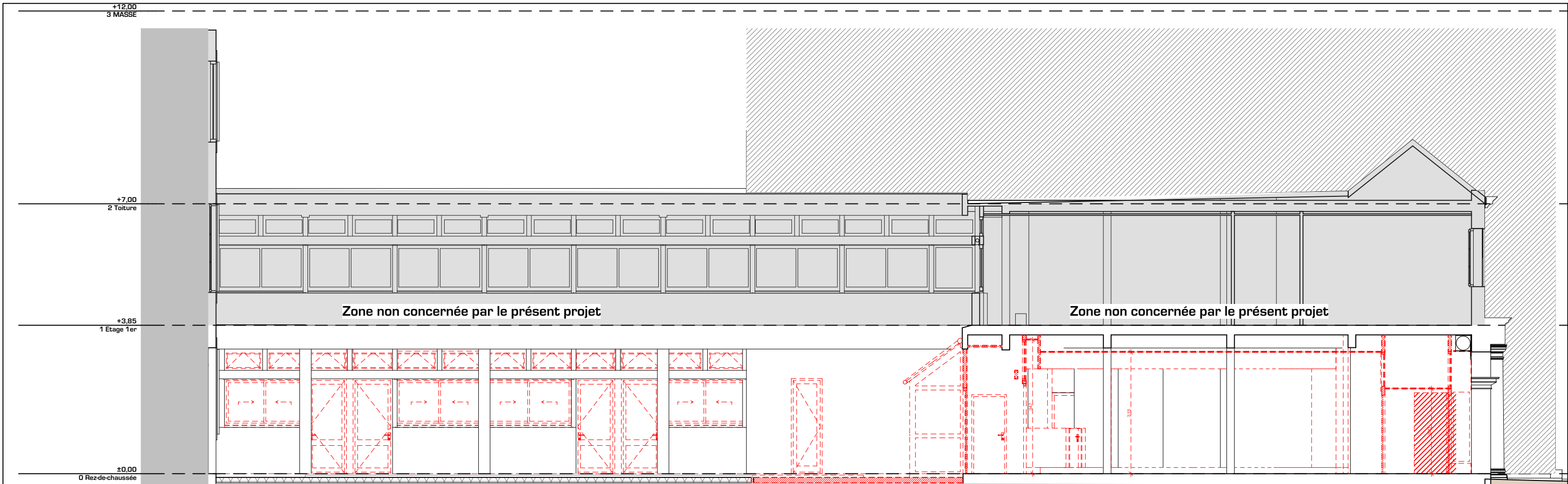

COUPE AA - DÉMOLITION - 1/100

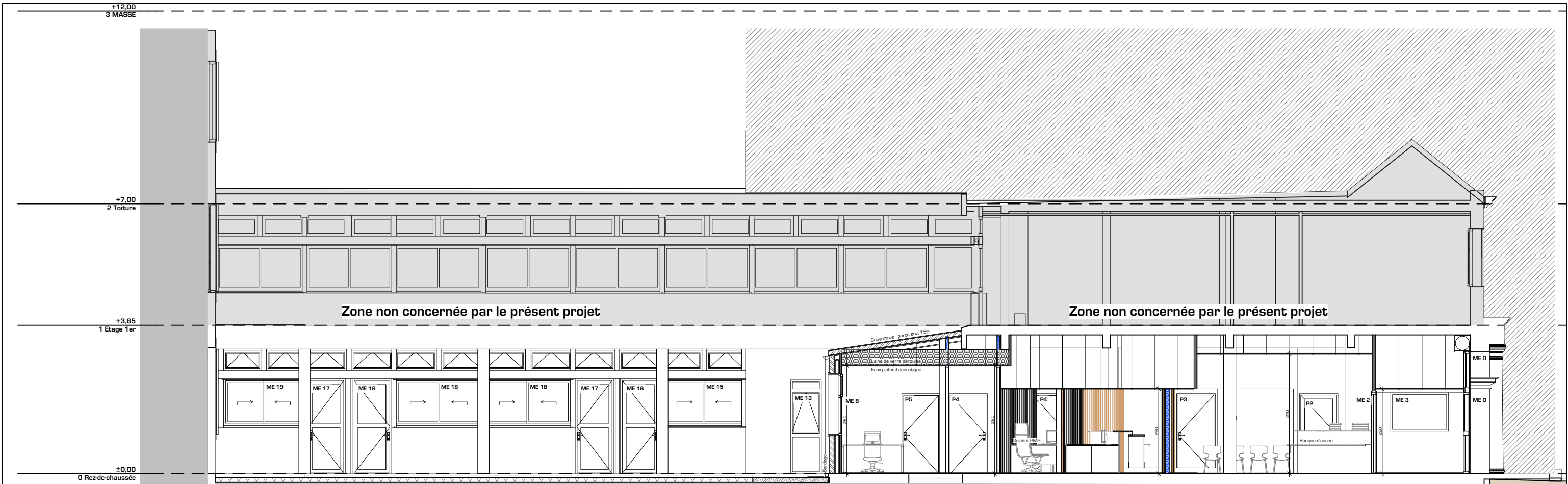

COUPE AA - PROJET - 1/100

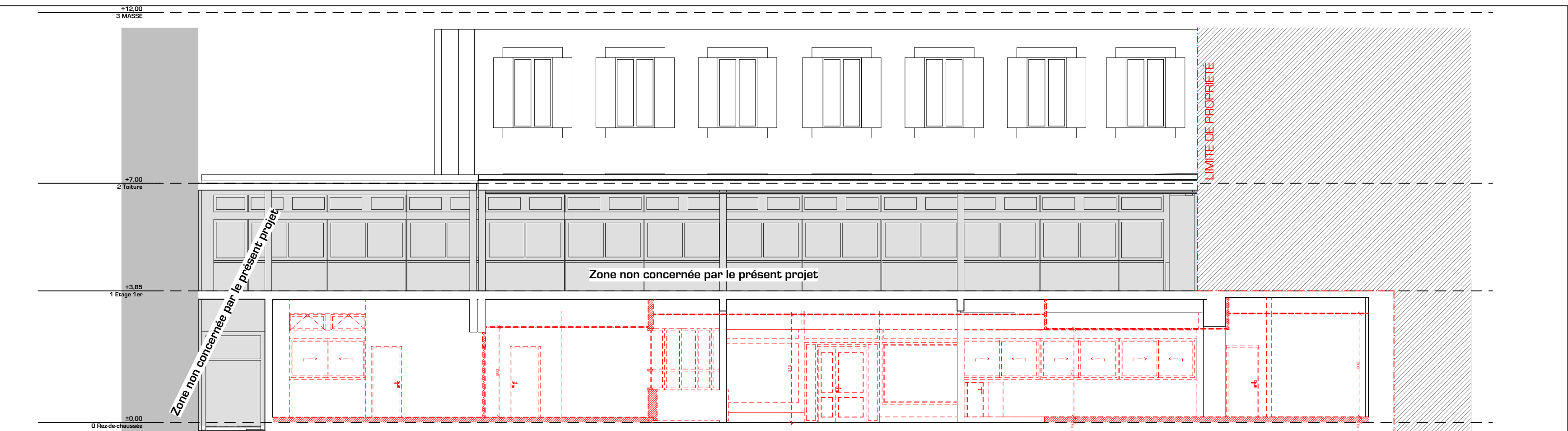

COUPE BB - DÉMOLITION - 1/100

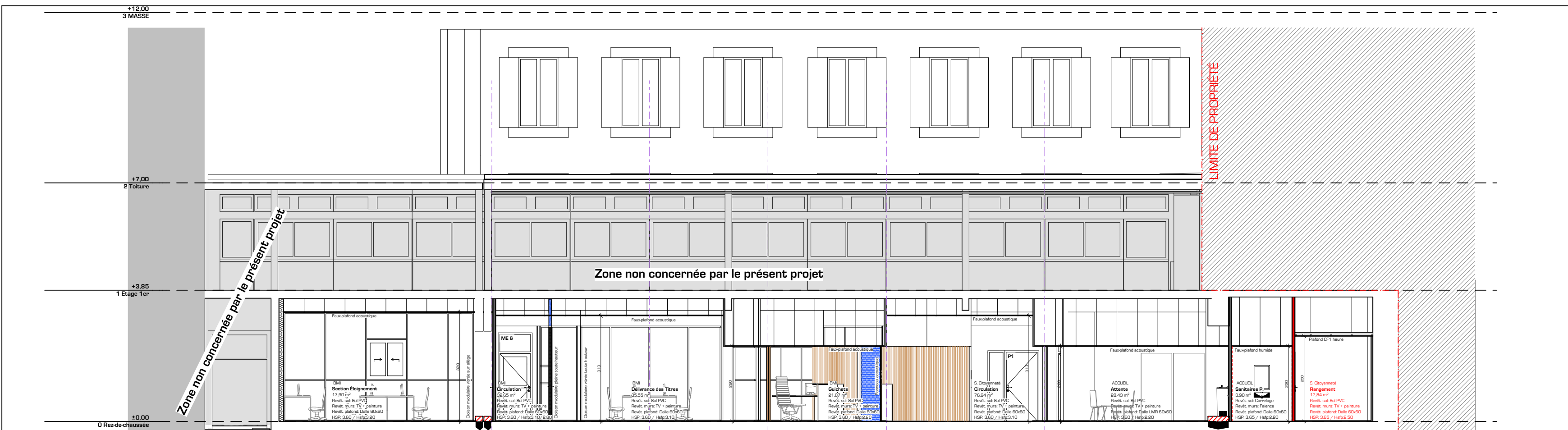

COUPE BB - PROJET - 1/100



FAÇADE SUD - ÉTAT DES LIEUX - 1/100

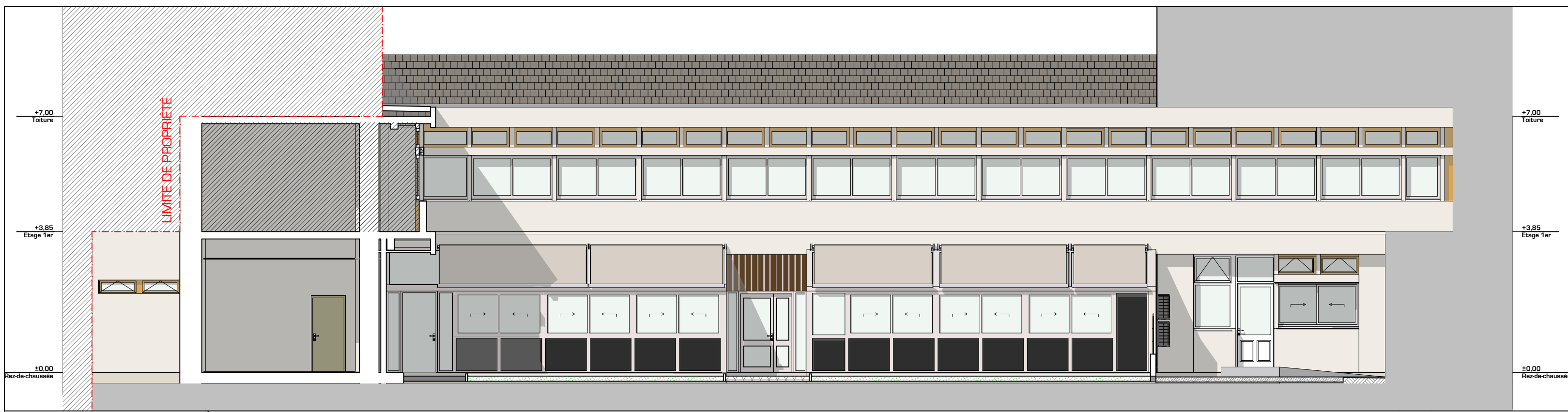

FAÇADE NORD - ÉTAT DES LIEUX - 1/100

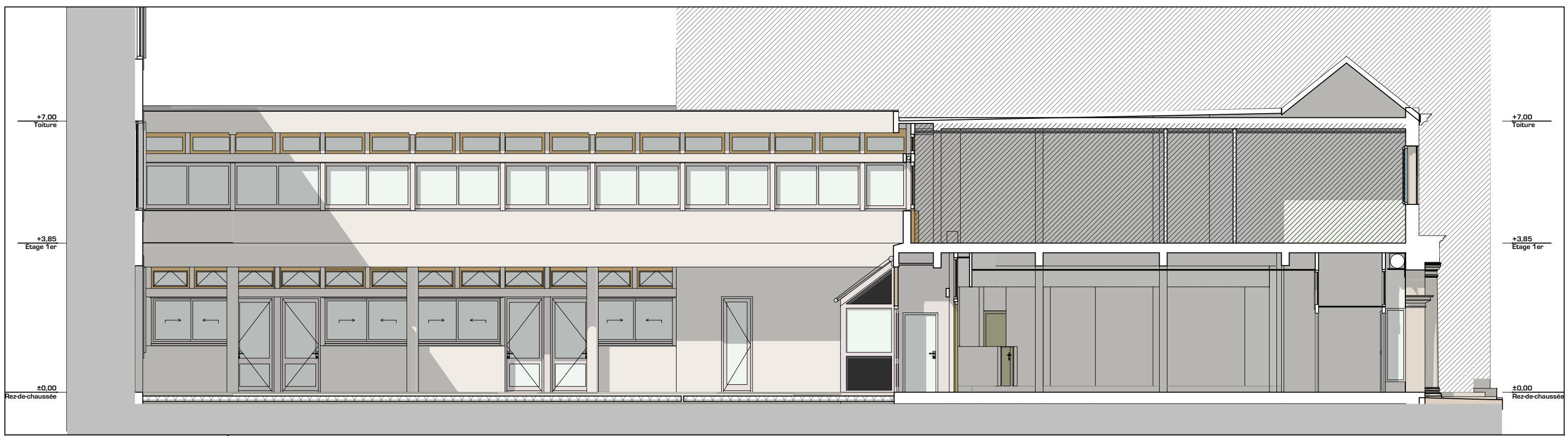

FAÇADE OUEST - ÉTAT DES LIEUX - 1/100



FAÇADE SUD - PROJET - 1/100

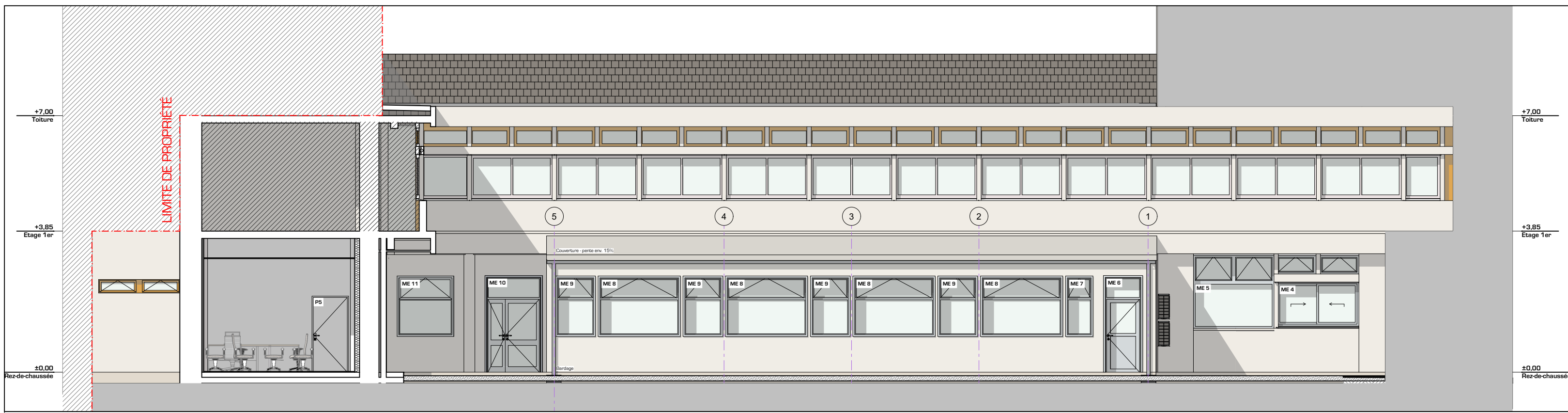

FAÇADE NORD - PROJET - 1/100

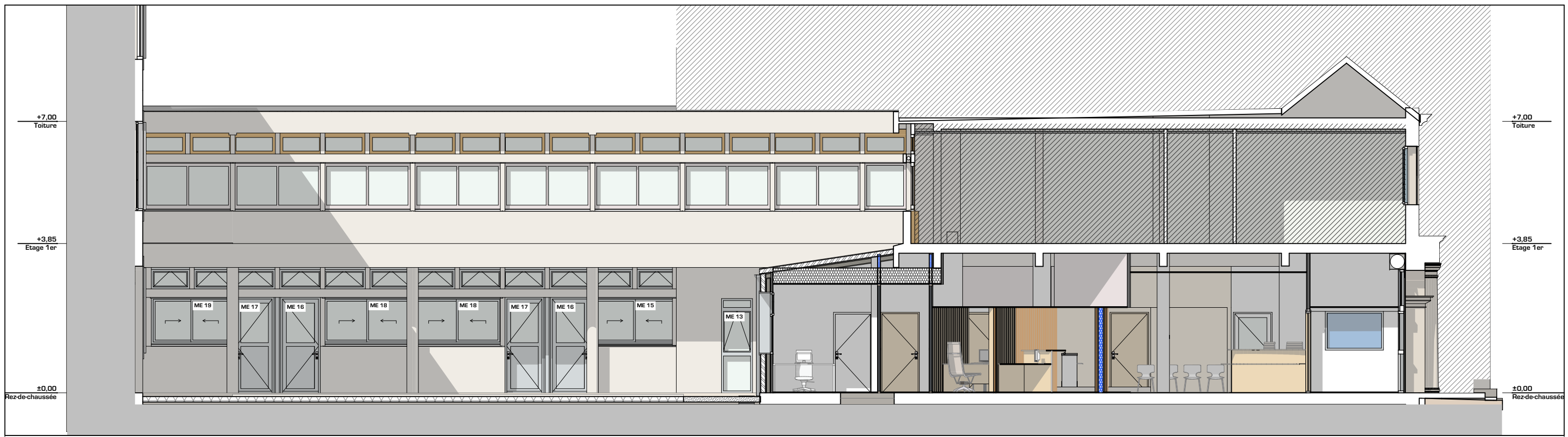

FAÇADE OUEST - PROJET - 1/100